



VILNIAUS RAJONO SAVIVALDYBĖS ADMINISTRACIJA
KELIŲ IR GATVIŲ ĮTRAUKIMO Į VILNIAUS RAJONO SAVIVALDYBĖS VIETINĖS
REIKŠMĖS KELIŲ IR GATVIŲ SĄRAŠĄ, KOMISIJOS

POSĖDŽIO PROTOKOLAS Nr. 5/2025

2025 m. gruodžio 9 d.

13:00 val. 305 kab.

Komisijos pirmininkas:	Vytautas Palevičius – Vilniaus rajono savivaldybės administracijos vyriausiasis patarėjas, turintis pavaldžių asmenų.
Komisijos sekretorius:	Marina Zablockaja – Vilniaus rajono savivaldybės administracijos Susisiekimo skyriaus vyr. specialistė.
Komisijos nariai:	Romuald Dadelo – Vilniaus rajono savivaldybės administracijos Susisiekimo skyriaus vyr. specialistas. Jurijus Jelinskis – Vilniaus rajono savivaldybės administracijos Susisiekimo skyriaus vedėjas. Renata Kozlovska – Vilniaus rajono savivaldybės administracijos Žemės tvarkymo ir administravimo skyriaus vyr. specialistė. Atitinkamos seniūnijos seniūnas.
Kiti dalyviai:	Matas Duoblys – Vilniaus rajono savivaldybės administracijos Susisiekimo skyriaus vyr. specialistas.

Vilniaus rajono savivaldybės vietinės reikšmės kelių ir gatvių sąrašas - toliau Sąrašas

POSĖDŽIO DARBOTVARKĖ:

- 1. Prašymų svarstymai dėl įtraukimo į Sąrašą;**
- 2. Kiti klausimai.**

Svarstyta:

1. Prašymų svarstymai dėl įtraukimo į Sąrašą:

1.1 PRAŠYMAS: 2025-11-03 I. U. prašymas Nr. G-59529 dėl Tauro g. atkarpu, Lindiniškių k., Avižienių sen., Vilniaus r. įtraukimo į Sąrašą.

NUTARTA:

1.1.1. Tauro g. atkarpa, Lindiniškių k., Avižienių sen., Vilniaus r. – pritarta įtraukimui, suteikiant Nr. VL9857, Tauro g., Lindiniškių k., Avižienių sen., ilgis – 722 m; kategorija D – 18 m (Priedas Nr. 1).

1.1.2. Tauro g. atkarpa, Lindiniškių k., Avižienių sen., Vilniaus r. – nepritarta įtraukimui, kadangi kelias neatitiko kelių įtraukimo kriterijų (Priedas Nr. 2).

1.2 PRAŠYMAS: 2025-11-12 A. P. prašymas Nr. G-61183 dėl kelio atkarpos nuo Tiltos g. (Nr. VL8021), Merešlėnų k., Pagirių sen., Vilniaus r. iki Tiltos g. 9, Merešlėnų k., Pagirių sen., Vilniaus r. įtraukimo į Sąrašą.

NUTARTA:

1.2.1. Kelio atkarpa nuo Tiltu g. (Nr. VL8021), Merešlėnų k., Pagirių sen., Vilniaus r. iki Tiltu g. 9, Merešlėnų k., Pagirių sen., Vilniaus r. – nepritarata įtraukimui, kadangi kelias neatitiko kelių įtraukimo kriterijų (Priedas Nr. 3).

1.3 PRAŠYMAS: 2025-11-17 Sodo bendrijos „Beržas“ prašymas Nr. G-61739 dėl Beržo 1 – osios g. atkarpos, Sakiškių k., Bezdonių sen., Vilniaus r. įtraukimo į Sąrašą.

NUTARTA:

1.3.1. Beržo 1 – oji g. atkarpa, Sakiškių k., Bezdonių sen., Vilniaus r. – pritarata įtraukimui, suteikiant Nr. VL8173, Beržo 1-oji g., Sakiškių k., Bezdonių sen., ilgis – 580 m; kategorija Ds* – 6 m (Priedas Nr. 4).

1.4 PRAŠYMAS: 2025-11-17 G. R. prašymas Nr. G-61934 dėl Pempių g., Bezdonys, Bezdonių sen., Vilniaus r. įtraukimo į Sąrašą.

NUTARTA:

1.4.1. Pempių g., Bezdonys, Bezdonių sen., Vilniaus r. – nepritarata įtraukimui, kadangi nagrinėjamoje kelio atkarpoje, esančioje laisvoje valstybinėje žemėje nėra įrengtos apsisukimo aikštelės (Priedas Nr. 5).

1.5 PRAŠYMAS: 2025-11-20 V. B. prašymas Nr. G-62437 dėl Vyturių g., Bendorių k, Avižienių sen., Vilniaus r. įtraukimo į Sąrašą.

NUTARTA:

1.5.1. Vyturių g., Bendorių k, Avižienių sen., Vilniaus r. – nepritarata įtraukimui, kadangi neatitinka vieno iš kriterijaus, laisvos valstybinės žemės plotis yra mažiau 4,5 m (Priedas Nr. 6).

1.6 PRAŠYMAS: 2025-11-20 Vilniaus rajono savivaldybės administracijos Sužionių seniūnijos prašymas Nr. VD-25957 dėl kelio atkarpos nuo kelio Bildūnai – Lukštynė (Nr. VL3706), Sužionių sen., Vilniaus r. iki Karneliškių k. 3, Sužionių sen., Vilniaus r. įtraukimo į Sąrašą.

NUTARTA:

1.6.1. Kelio atkarpa nuo kelio Bildūnai – Lukštynė (Nr. VL3706), Sužionių sen., Vilniaus r. iki Karneliškių k. 3, Sužionių sen., Vilniaus r. – nepritarata įtraukimui, kadangi kelias neatitiko kelių įtraukimo kriterijų (Priedas Nr. 7).

1.7 PRAŠYMAS: 2025-11-24 R. S. prašymas Nr. G-62936 dėl kelio atkarpos nuo Pamiškės g. (Nr. VL9836), Saldenės k., Avižienių sen., Vilniaus r. iki Pamiškės g. 20, Pikutiškių k., Avižienių sen., Vilniaus r. įtraukimo į Sąrašą.

NUTARTA:

1.7.1. Kelio atkarpa nuo Pamiškės g. (Nr. VL9836), Saldenės k., Avižienių sen., Vilniaus r. iki Pamiškės g. 20, Pikutiškių k., Avižienių sen., Vilniaus r. – nepritarata įtraukimui, kadangi kelias neatitiko kelių įtraukimo kriterijų (Priedas Nr. 8).

1.8 PRAŠYMAS: 2025-11-26 V. S. prašymas Nr. G-63377 dėl Jurginų g. atkarpos, Užudvarionių k, Avižienių sen., Vilniaus r. įtraukimo į Sąrašą.

NUTARTA:

1.8.1. Jurginų g. atkarpa, Užudvarionių k, Avižienių sen., Vilniaus r. – nepritarata įtraukimui, kadangi neatitinka vieno iš kriterijaus, laisvos valstybinės žemės plotis yra mažiau 4,5 m (Priedas Nr. 9).

1.9 PRAŠYMAS: 2025-11-28 Vilniaus rajono savivaldybės administracijos Bezdonių seniūnijos prašymas Nr. VD-26800 dėl kelio atkarpos nuo Liepų g., Arvydų k., Bezdonių sen. iki Liepų g. 13, Arvydų k., Bezdonių sen., Vilniaus r. įtraukimo į Sąrašą.

NUTARTA:

1.9.1. Kelio atkarpa nuo Liepų g., Arvydų k., Bezdonių sen. iki Liepų g. 13, Arvydų k., Bezdonių sen., Vilniaus r. – nepritarta įtraukimui, kadangi nagrinėjamoje kelio atkarpoje, esančioje laisvoje valstybinėje žemėje nėra įrengtos apsisukimo aikštelės (Priedas Nr. 10).

1.10 PRAŠYMAS: 2025-12-01 V. P. prašymas Nr. G-64131 dėl Ryto g. atkarpos, Tarandės k, Avižienių sen., Vilniaus r. įtraukimo į Sąrašą.

NUTARTA:

1.10.1. Ryto g. atkarpa, Tarandės k, Avižienių sen., Vilniaus r. – nepritarta įtraukimui, kadangi nagrinėjamoje kelio atkarpoje, esančioje laisvoje valstybinėje žemėje nėra įrengtos apsisukimo aikštelės (Priedas Nr. 11).

1.11 PRAŠYMAS: 2025-12-08 J. S. prašymas Nr. G-65343 dėl kelio atkarpos nuo kelio (Nr. VL8851) *Privažiuojamasis kelias prie Varkalabiškių g. 19 nuo kelio VL8826 Varkalabiškių g. iki Varkalabiškių g. 19, Varkalabiškių k., Rukainių sen., Vilniaus r. įtraukimo į Sąrašą.*

NUTARTA:

1.11.1. Kelio atkarpa nuo kelio (Nr. VL8851) *Privažiuojamasis kelias prie Varkalabiškių g. 19 nuo kelio VL8826 Varkalabiškių g. iki Varkalabiškių g. 19, Varkalabiškių k., Rukainių sen., Vilniaus r. – nepritarta įtraukimui, kadangi kelias neatitiko kelių įtraukimo kriterijų (Priedas Nr. 12).*

1.12 PRAŠYMAS: 2025-12-08 A. S. prašymas Nr. G-65342 dėl kelio atkarpos nuo kelio (Nr. VL8851) *Privažiuojamasis kelias prie Varkalabiškių g. 19 nuo kelio VL8826 Varkalabiškių g. iki Varkalabiškių g. 29, Varkalabiškių k., Rukainių sen., Vilniaus r. įtraukimo į Sąrašą.*

NUTARTA:

1.12.1. Kelio atkarpa nuo kelio (Nr. VL8851) *Privažiuojamasis kelias prie Varkalabiškių g. 19 nuo kelio VL8826 Varkalabiškių g. iki Varkalabiškių g. 29, Varkalabiškių k., Rukainių sen., Vilniaus r. – nepritarta įtraukimui, kadangi kelias neatitiko kelių įtraukimo kriterijų (Priedas Nr. 13).*

1.13 PRAŠYMAS: 2025-11-19 UAB „Lietuvos žirgynas“ prašymas Nr. G-62247 dėl kelio atkarpos nuo Žirgų g. (Nr. VL7917) iki Žirgų g. 2, Riešės k., Avižienių sen., Vilniaus r. įtraukimo į Sąrašą.

NUTARTA:

1.13.1. Kelio atkarpa nuo Žirgų g. (Nr. VL7917) iki Žirgų g. 2, Riešės k., Avižienių sen., Vilniaus r. – nepritarta įtraukimui, kadangi kelias neatitiko kelių įtraukimo kriterijų (Priedas Nr. 14).

1.14 PRAŠYMAS: 2025-11-26 R. S. prašymas Nr. G-63407 dėl kelio atkarpos nuo Žaliosios g. (Nr. VL8221), Didžiosios Riešės k., Riešės sen., Vilniaus r. iki Žaliosios g. 17B, Didžiosios Riešės k., Riešės sen., Vilniaus r., dėl Raudonikių g., Didžiosios Riešės k., Riešės sen., Vilniaus r. įtraukimo į Sąrašą.

NUTARTA:

1.14.1. Kelio atkarpa nuo Žaliosios g. (Nr. VL8221), Didžiosios Riešės k., Riešės sen., Vilniaus r. iki Žaliosios g. 17B, Didžiosios Riešės k., Riešės sen., Vilniaus r. – nepritarta įtraukimui, kadangi nagrinėjamoje kelio atkarpoje, esančioje laisvoje valstybinėje žemėje nėra apsisukimo aikštelės, bet galima svarstyti kelio įtraukimą savivaldybei perimant susisiekimo infrastruktūros sklypus (Priedas Nr. 15).

1.14.2. Raudonikių g., Didžiosios Riešės k., Riešės sen., Vilniaus r. – nepritarta įtraukimui, kadangi neatitinka vieno iš kriterijaus, laisvos valstybinės žemės plotis yra mažiau 4,5 m, bet galima svarstyti kelio įtraukimą savivaldybei perimant susisiekimo infrastruktūros sklypus (Priedas Nr. 16).

2. Kiti klausimai:

Vienbalsiai pritarta Kelių atkarpų pratęsimui, sutrumpinimui, tikslinimui, pavadinimų tikslinimui, kelio ar gatvės kategorijos nustatymui, keitimui bei juostos ar raudonųjų linijų pločio nustatymui, keitimui klausimams pagal priedą Nr. 17 (pridedama).

Komisijos pirmininkas

Vytautas Palevičius

Komisijos sekretorius

Marina Zablockaja

Tauro g. atkarpa, Lindiniškių k., Avižienių sen., Vilniaus r.
(Objekto vieta)

2025-12-09, Nr. 1.1.1
(Data, nagrinėjamo objekto eil. Nr.)

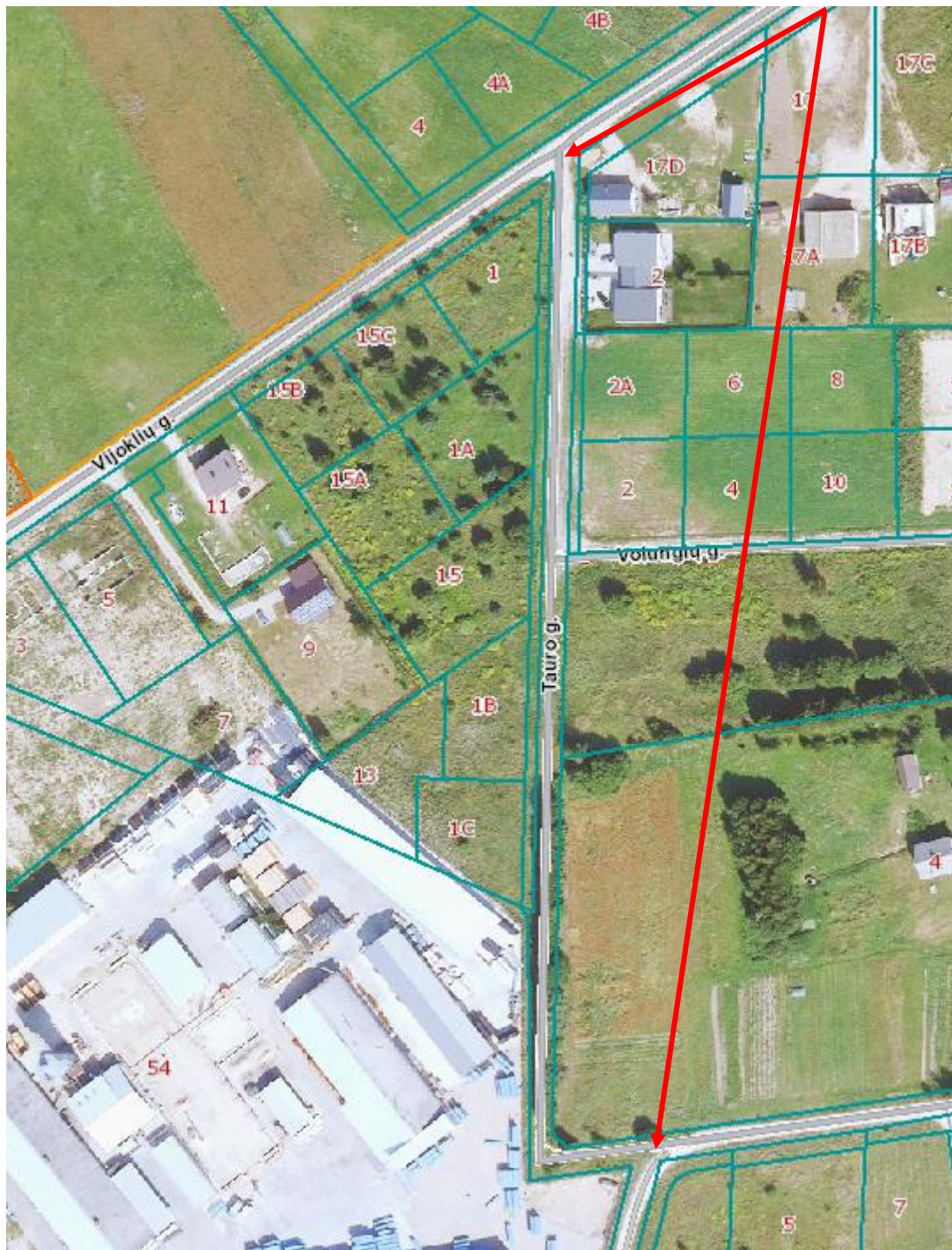

1 lentelė. Kelių įtraukimo kriterijai

El. Nr.	Kriterijaus pavadinimas	Pastabos	Taip	Ne
1.	Kelias yra laisvoje valstybinėje žemėje / Keliui suformuotas žemės sklypas priklauso Savivaldybei / Savivaldybės administracijai		+	
2.	Kelio juosta yra ne mažesnė kaip 4,5 m (Statybos techninis reglamentas STR 2.06.04:2014 „Gatvės ir vietinės reikšmės keliai. Bendrieji reikalavimai“)		+	
3.	Kelias nesibaigia akligatviu, o jeigu baigiasi akligatviu, jame yra apsisukimo aikštelė, kurios forma ir matmenys nustatyti aplinkos ministro tvirtinamuose statybos techniniuose reglamentuose (Gaisrinės saugos pagrindiniai reikalavimai)		+	
Bendras kriterijų skaičius			3	0

Išvada: Pagal esamus kriterijus Komisija ~~nepritaria~~ ~~pritaria~~ (netinkamą variantą išbraukti), kad siūlomas Kelias būtų įtraukiamas į ~~Sąrašą~~ ~~išbraukiamas iš Sąrašo~~ (netinkamą variantą išbraukti).

Tauro g. atkarpa, Lindiniškių k., Avižienių sen., Vilniaus r.
(Objekto vieta)

2025-12-09, Nr. 1.1.2

(Data, nagrinėjamo objekto eil. Nr.)



1 lentelė. Kelių įtraukimo kriterijai

El. Nr.	Kriterijaus pavadinimas	Pastabos	Taip	Ne
1.	Kelias yra laisvoje valstybinėje žemėje / Keliui suformuotas žemės sklypas priklauso Savivaldybei / Savivaldybės administracijai	Kelio ruožas kerta privatų žemės sklypą (Unik. Nr. 4400-5260-8750)		+
2.	Kelio juosta yra ne mažesnė kaip 4,5 m (Statybos techninis reglamentas STR 2.06.04:2014 „Gatvės ir vietinės reikšmės keliai. Bendrieji reikalavimai“)	Laisvos valstybinės žemės plotis 4,2 m		+
3.	Kelias nesibaigia akligatviu, o jeigu baigiasi akligatviu, jame yra apsisukimo aikštelė, kurios forma ir matmenys nustatyti aplinkos ministro tvirtinamuose statybos techniniuose reglamentuose (Gaisrinės saugos pagrindiniai reikalavimai)			+
Bendras kriterijų skaičius			0	3

Išvada: Pagal esamus kriterijus Komisija ~~pritaria~~/nepitaria (netinkamą variantą išbraukti), kad siūlomas Kelias būtų įtraukiamas į Sąrašą/~~išbraukiamas iš Sąrašo~~ (netinkamą variantą išbraukti).

Kelio atkarpa nuo Tilto g. (Nr. VL8021), Merešlėnų k., Pagirių sen., Vilniaus r. iki Tilto g. 9, Merešlėnų k., Pagirių sen., Vilniaus r.
(Objekto vieta)

2025-12-09, Nr. 1.2.1

(Data, nagrinėjamo objekto eil. Nr.)



1 lentelė. Kelių įtraukimo kriterijai

El. Nr.	Kriterijaus pavadinimas	Pastabos	Taip	Ne
1.	Kelias yra laisvoje valstybinėje žemėje / Keliui suformuotas žemės sklypas priklauso Savivaldybei / Savivaldybės administracijai		+	
2.	Kelio juosta yra ne mažesnė kaip 4,5 m (Statybos techninis reglamentas STR 2.06.04:2014 „Gatvės ir vietinės reikšmės keliai. Bendrieji reikalavimai“)	Laisvos valstybinės žemės plotis 3,0 m		+
3.	Kelias nesibaigia akligatviu, o jeigu baigiasi akligatviu, jame yra apsisukimo aikštelė, kurios forma ir matmenys nustatyti aplinkos			+

	ministro tvirtinamuose statybos techniniuose reglamentuose (Gaisrinės saugos pagrindiniai reikalavimai)			
Bendras kriterijų skaičius			1	2

Išvada: Pagal esamus kriterijus Komisija ~~pritaria~~/nepitaria (netinkamą variantą išbraukti), kad siūlomas Kelias būtų įtraukiamas į Sąrašą/~~išbraukiamas iš Sąrašo~~ (netinkamą variantą išbraukti).

Beržo 1 – oji g. atkarpa, Sakiškių k., Bezdonių sen., Vilniaus r.
(Objekto vieta)

2025-12-09, Nr. 1.3.1

(Data, nagrinėjamo objekto eil. Nr.)



2 lentelė. SB Kelių įtraukimo kriterijai

El. Nr.	Kriterijaus pavadinimas	Pastabos	Taip	Ne
Pagrindiniai				
1.	SB Kelio plotis yra ne mažesnis kaip 4,5 m		+	
2.	SB Kelias nesibaigia akligatviu, o jeigu baigiasi akligatviu, jame yra apsisukimo aikštelė, kurios forma ir matmenys nustatyti aplinkos ministro tvirtinamuose statybos techniniuose reglamentuose (Gaisrinės saugos pagrindiniai reikalavimai)		+	
Bendras pagrindinių kriterijų skaičius			2	0
Papildomi				
1.	SB Kelias kerta bendrijos teritoriją (atlieka tranzito vaidmenį)		+	
2.	SB Kelyje yra vietinės ar valstybinės reikšmės kelio sankryža arba savivaldybės nuosavybės teise bendrijos teritorijoje valdomo kelio sankryža		+	
3.	SB Kelias yra pagrindinis kitų bendrijos kelių atžvilgiu		+	
Bendras papildomų kriterijų skaičius			3	0

Išvada: Pagal esamus kriterijus Komisija pritaria/~~nepitaria~~ (netinkamą variantą išbraukti), kad siūlomas Kelias būtų įtraukiamas į Sąrašą/išbraukiamas iš Sąrašo (netinkamą variantą išbraukti), neatitinka pagrindinio kriterijaus.

Pempių g., Bezdonys, Bezdonių sen., Vilniaus r.
(Objekto vieta)

2025-12-09, Nr. 1.4.1

(Data, nagrinėjamo objekto eil. Nr.)

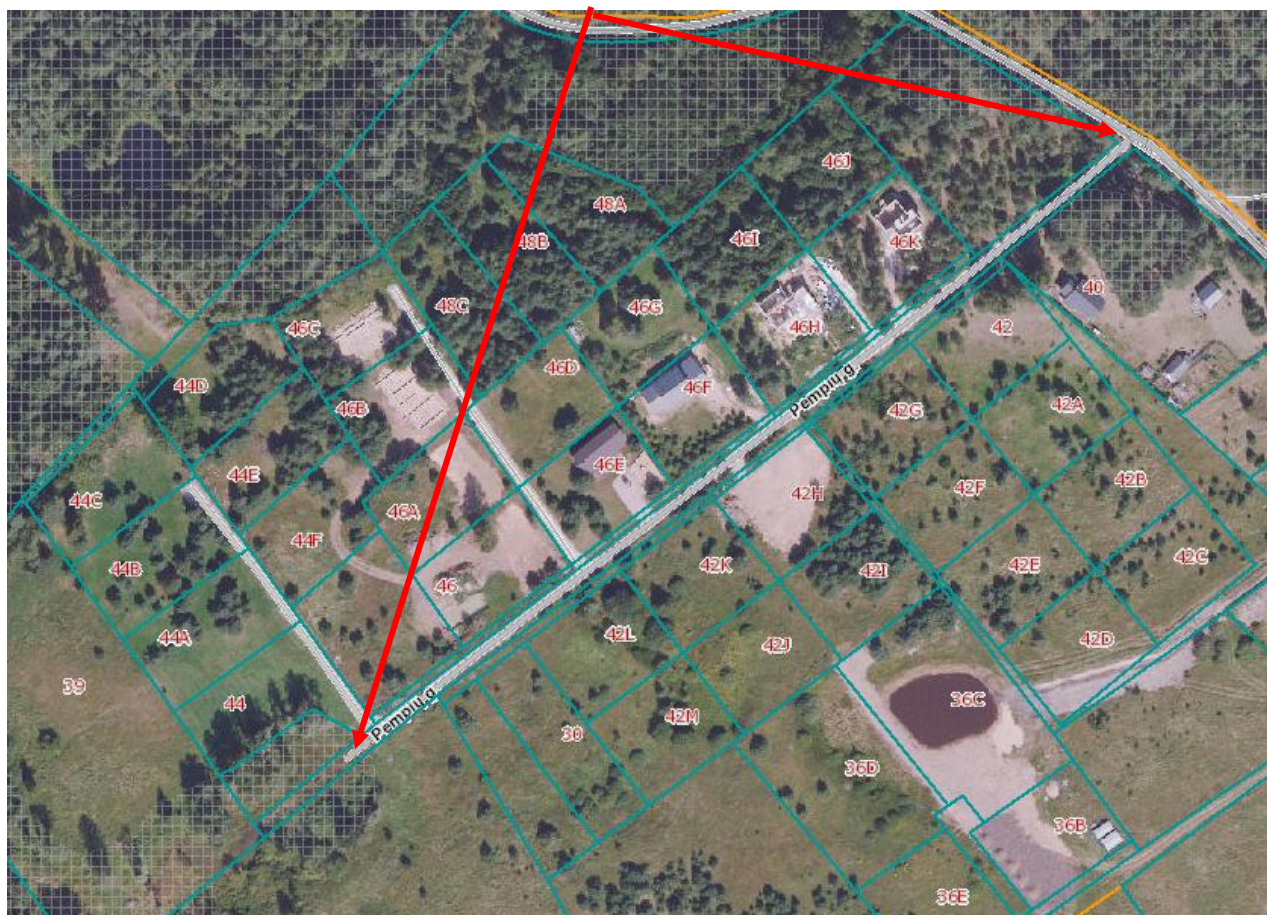

1 lentelė. Kelių įtraukimo kriterijai

El. Nr.	Kriterijaus pavadinimas	Pastabos	Taip	Ne
1.	Kelias yra laisvoje valstybinėje žemėje / Keliui suformuotas žemės sklypas priklauso Savivaldybei / Savivaldybės administracijai		+	
2.	Kelio juosta yra ne mažesnė kaip 4,5 m (Statybos techninis reglamentas STR 2.06.04:2014 „Gatvės ir vietinės reikšmės keliai. Bendrieji reikalavimai“)		+	
3.	Kelias nesibaigia akligatviu, o jeigu baigiasi akligatviu, jame yra apsisukimo aikštelė, kurios forma ir matmenys nustatyti aplinkos ministro tvirtinamuose statybos techniniuose reglamentuose (Gaisrinės saugos pagrindiniai reikalavimai)			+
Bendras kriterijų skaičius			2	1

Išvada: Pagal esamus kriterijus Komisija ~~pritaria~~/nepritaria (netinkamą variantą išbraukti), kad siūlomas Kelias būtų įtraukiamas į ~~Sąrašą~~/išbraukiamas iš ~~Sąrašo~~ (netinkamą variantą išbraukti).

Vyturių g., Bendorių k, Avižienių sen., Vilniaus r.
(Objekto vieta)

2025-12-09, Nr. 1.5.1
(Data, nagrinėjamo objekto eil. Nr.)



1 lentelė. Kelių įtraukimo kriterijai

El. Nr.	Kriterijaus pavadinimas	Pastabos	Taip	Ne
1.	Kelias yra laisvoje valstybinėje žemėje / Keliui suformuotas žemės sklypas priklauso Savivaldybei / Savivaldybės administracijai		+	
2.	Kelio juosta yra ne mažesnė kaip 4,5 m (Statybos techninis reglamentas STR 2.06.04:2014 „Gatvės ir vietinės reikšmės keliai. Bendrieji reikalavimai“)	Laisvos valstybinės žemės plotis 2,4 m		+
3.	Kelias nesibaigia akligatviu, o jeigu baigiasi akligatviu, jame yra apsisukimo aikštelė, kurios forma ir matmenys nustatyti aplinkos ministro tvirtinamuose statybos techniniuose reglamentuose (Gaisrinės saugos pagrindiniai reikalavimai)		+	
Bendras kriterijų skaičius			2	1

Išvada: Pagal esamus kriterijus Komisija ~~pritaria~~/nepritaria (netinkamą variantą išbraukti), kad siūlomas Kelias būtų įtraukiamas į ~~Sąrašą~~/išbraukiamas iš ~~Sąrašo~~ (netinkamą variantą išbraukti).

Kelio atkarpa nuo kelio Bildūnai – Lukštynė (Nr. VL3706), Sužionių sen., Vilniaus r. iki Karneliškių k. 3, Sužionių sen., Vilniaus r.

(Objekto vieta)

2025-12-09, Nr. 1.6.1

(Data, nagrinėjamo objekto eil. Nr.)

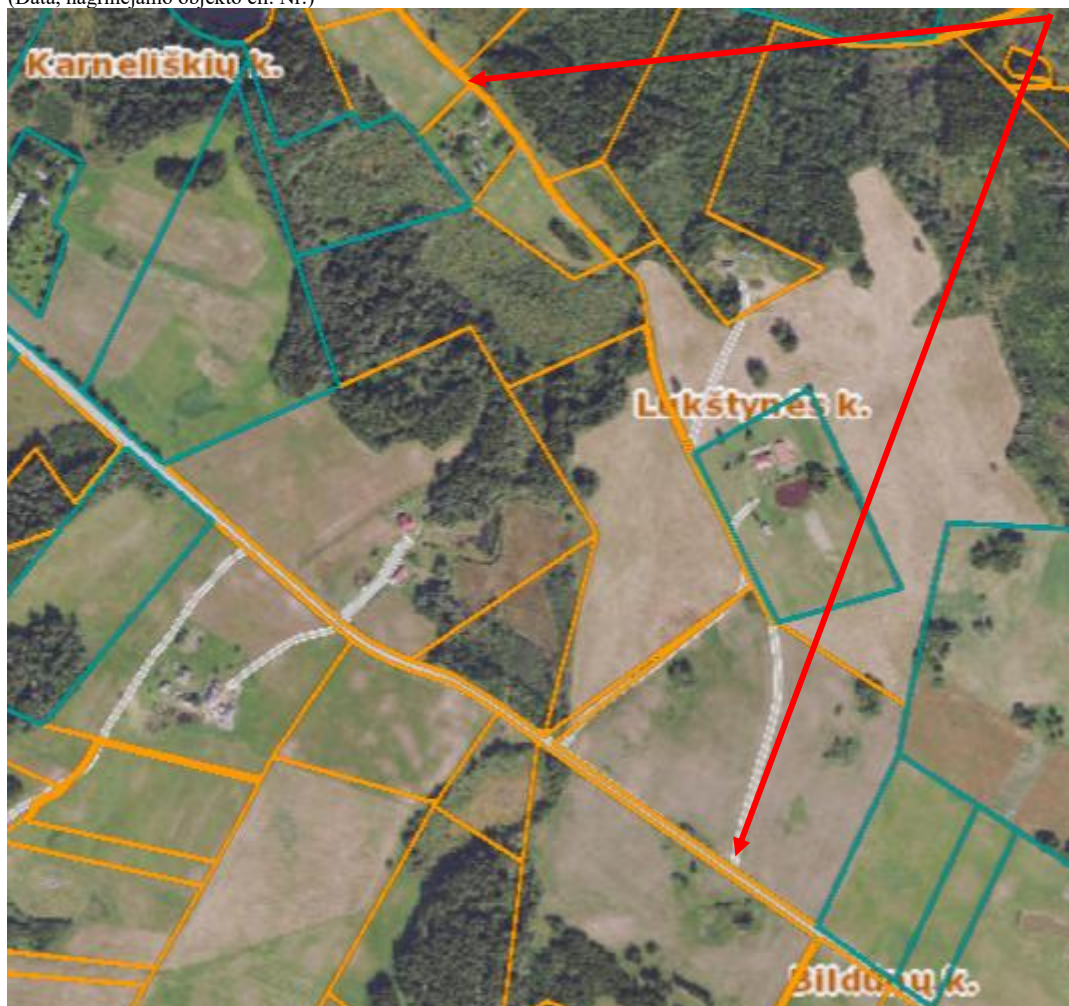

1 lentelė. Kelių įtraukimo kriterijai

El. Nr.	Kriterijaus pavadinimas	Pastabos	Taip	Ne
1.	Kelias yra laisvoje valstybinėje žemėje / Keliui suformuotas žemės sklypas priklauso Savivaldybei / Savivaldybės administracijai	Kelio ruožas kerta privatų žemės sklypą (Unik. Nr. 4187-0300-0024)		+
2.	Kelio juosta yra ne mažesnė kaip 4,5 m (Statybos techninis reglamentas STR 2.06.04:2014 „Gatvės ir vietinės reikšmės keliai. Bendrieji reikalavimai“)	Laisvos valstybinės žemės plotis 1.7 m		+
3.	Kelias nesibaigia akligatviu, o jeigu baigiasi akligatviu, jame yra apsisukimo aikštelė, kurios forma ir matmenys nustatyti aplinkos ministro tvirtinamuose statybos techniniuose reglamentuose (Gaisrinės saugos pagrindiniai reikalavimai)			+
Bendras kriterijų skaičius			0	3

Išvada: Pagal esamus kriterijus Komisija ~~pritaria~~/nepritaria (netinkamą variantą išbraukti), kad siūlomas Kelias būtų įtraukiamas į ~~Sąrašą~~/išbraukiamas iš ~~Sąrašo~~ (netinkamą variantą išbraukti), neatitinka pagrindinio kriterijaus.

Kelio atkarpa nuo Pamiškės g. (Nr. VL9836), Saldenės k., Avižienių sen., Vilniaus r. iki Pamiškės g. 20, Pikutiškių k., Avižienių sen., Vilniaus r.

(Objekto vieta)

2025-12-09, Nr. 1.7.1

(Data, nagrinėjamo objekto eil. Nr.)



1 lentelė. Kelių įtraukimo kriterijai

El. Nr.	Kriterijaus pavadinimas	Pastabos	Taip	Ne
1.	Kelias yra laisvoje valstybinėje žemėje / Keliui suformuotas žemės sklypas priklauso Savivaldybei / Savivaldybės administracijai	Miško žemės sklypai		+
2.	Kelio juosta yra ne mažesnė kaip 4,5 m (Statybos techninis reglamentas STR 2.06.04:2014 „Gatvės ir vietinės reikšmės keliai. Bendrieji reikalavimai“)	Laisvos valstybinės žemės plotis 4.2 m		+
3.	Kelias nesibaigia akligatviu, o jeigu baigiasi akligatviu, jame yra apsisukimo aikštelė, kurios forma ir matmenys nustatyti aplinkos ministro tvirtinamuose statybos techniniuose reglamentuose (Gaisrinės saugos pagrindiniai reikalavimai)			+
Bendras kriterijų skaičius			0	3

Išvada: Pagal esamus kriterijus Komisija ~~pritaria~~/nepritaria (netinkamą variantą išbraukti), kad siūlomas Kelias būtų įtraukiamas į Sąrašą/~~išbraukiamas iš Sąrašo~~ (netinkamą variantą išbraukti), neatitinka pagrindinio kriterijaus.

Jurginių g. atkarpa, Uždvarionių k., Avižienių sen., Vilniaus r.
(Objekto vieta)

2025-12-09, Nr. 1.8.1

(Data, nagrinėjamo objekto cil. Nr.)

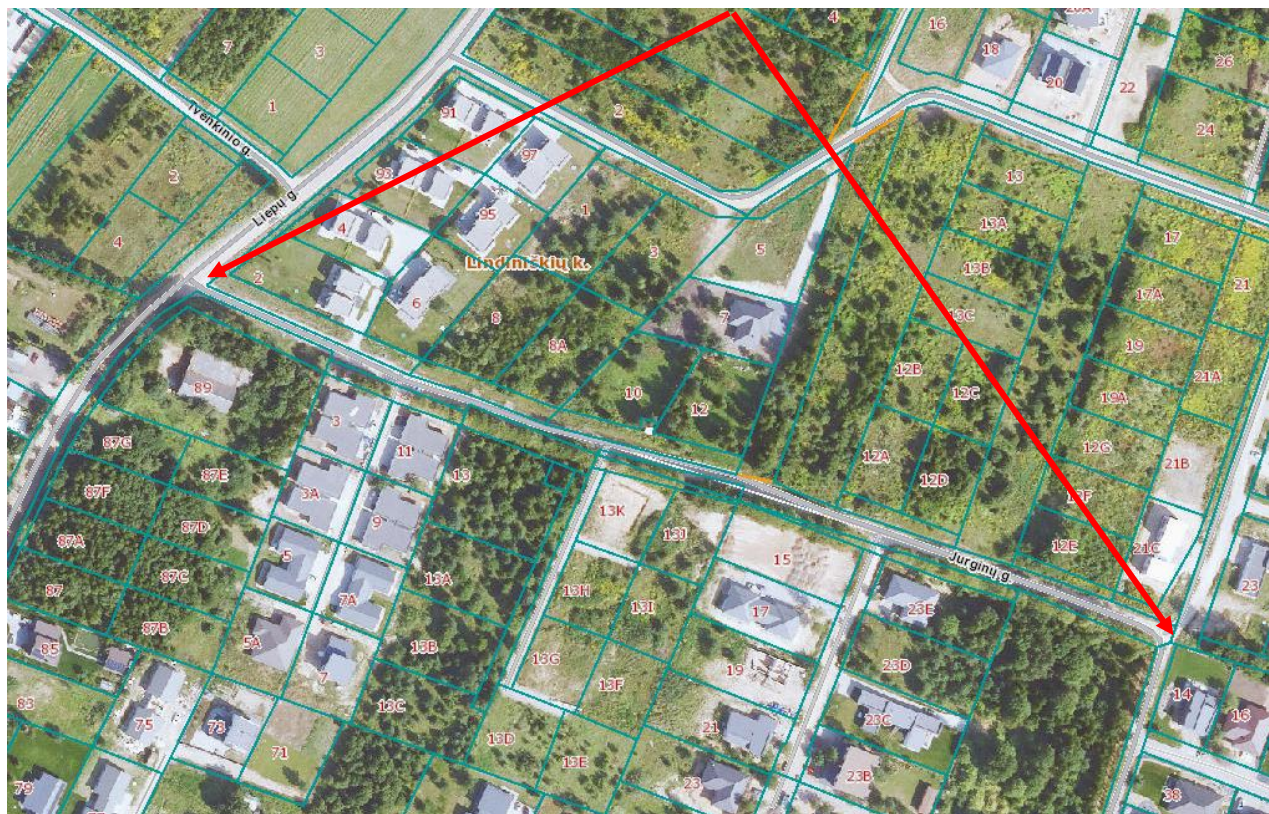

1 lentelė. Kelių įtraukimo kriterijai

El. Nr.	Kriterijaus pavadinimas	Pastabos	Taip	Ne
1.	Kelias yra laisvoje valstybinėje žemėje / Keliui suformuotas žemės sklypas priklauso Savivaldybei / Savivaldybės administracijai		+	
2.	Kelio juosta yra ne mažesnė kaip 4,5 m (Statybos techninis reglamentas STR 2.06.04:2014 „Gatvės ir vietinės reikšmės keliai. Bendrieji reikalavimai“)	Laisvos valstybinės žemės plotis 4.0 m		+
3.	Kelias nesibaigia akligatviu, o jeigu baigiasi akligatviu, jame yra apsisukimo aikštelė, kurios forma ir matmenys nustatyti aplinkos ministro tvirtinamuose statybos techniniuose reglamentuose (Gaisrinės saugos pagrindiniai reikalavimai)		+	
Bendras kriterijų skaičius			2	1

Išvada: Pagal esamus kriterijus Komisija ~~pritaria~~/nepritaria (netinkamą variantą išbraukti), kad siūlomas Kelias būtų įtraukiamas į Sąrašą/~~išbraukiamas iš Sąrašo~~ (netinkamą variantą išbraukti), neatitinka pagrindinio kriterijaus.

Kelio atkarpa nuo Liepų g., Arvydų k., Bezdonių sen. iki Liepų g. 13, Arvydų k., Bezdonių sen., Vilniaus r.

(Objekto vieta)

2025-12-09, Nr. 1.9.1

(Data, nagrinėjamo objekto eil. Nr.)

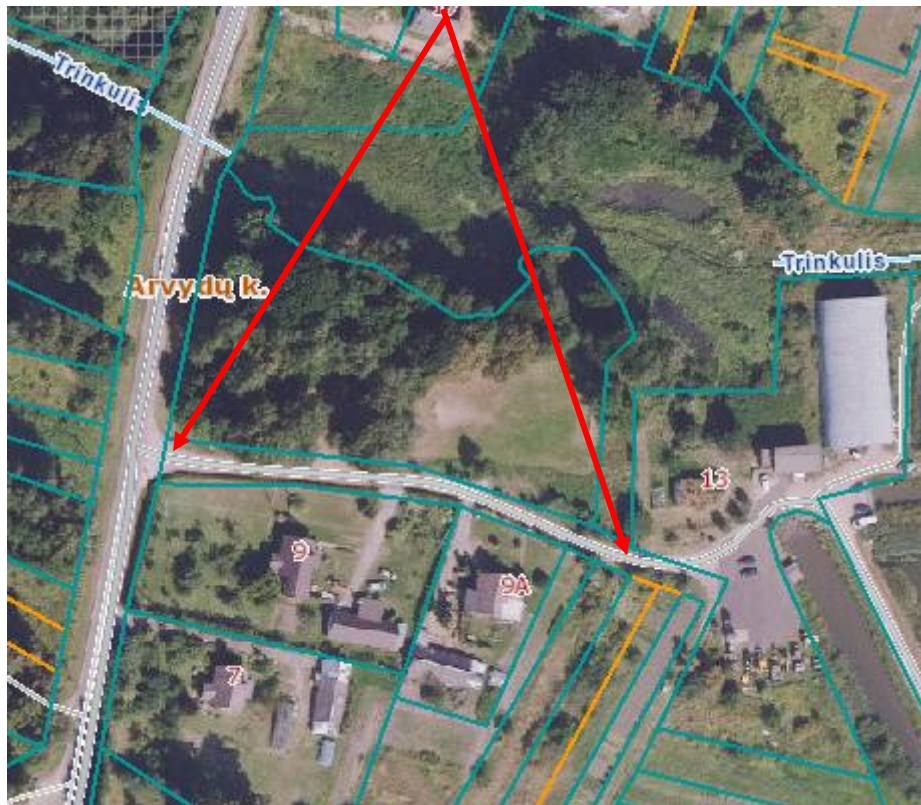

1 lentelė. Kelių įtraukimo kriterijai

El. Nr.	Kriterijaus pavadinimas	Pastabos	Taip	Ne
1.	Kelias yra laisvoje valstybinėje žemėje / Keliui suformuotas žemės sklypas priklauso Savivaldybei / Savivaldybės administracijai		+	
2.	Kelio juosta yra ne mažesnė kaip 4,5 m (Statybos techninis reglamentas STR 2.06.04:2014 „Gatvės ir vietinės reikšmės keliai. Bendrieji reikalavimai“)		+	
3.	Kelias nesibaigia akligatviu, o jeigu baigiasi akligatviu, jame yra apsisukimo aikštelė, kurios forma ir matmenys nustatyti aplinkos ministro tvirtinamuose statybos techniniuose reglamentuose (Gaisrinės saugos pagrindiniai reikalavimai)			+
Bendras kriterijų skaičius			2	1

Išvada: Pagal esamus kriterijus Komisija ~~pritaria~~/nepritaria (netinkamą variantą išbraukti), kad siūlomas Kelias būtų įtraukiamas į ~~Sąrašą~~/išbraukiamas iš ~~Sąrašo~~ (netinkamą variantą išbraukti), neatitinka pagrindinio kriterijaus.

Ryto g. atkarpa, Tarandės k., Avižienių sen., Vilniaus r.
(Objekto vieta)

2025-12-09, Nr. 1.10.1
(Data, nagrinėjamo objekto eil. Nr.)

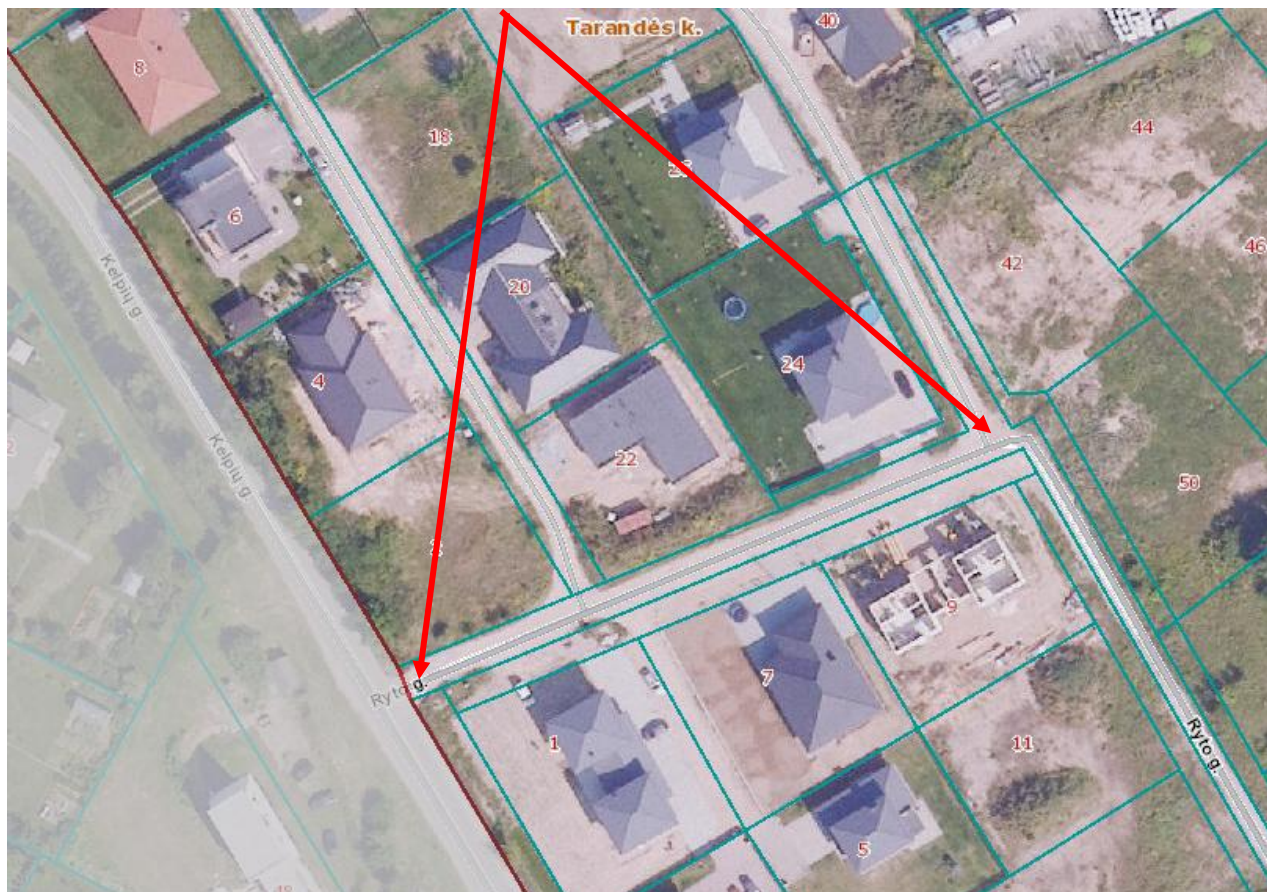

1 lentelė. Kelių įtraukimo kriterijai

El. Nr.	Kriterijaus pavadinimas	Pastabos	Taip	Ne
1.	Kelias yra laisvoje valstybinėje žemėje / Keliui suformuotas žemės sklypas priklauso Savivaldybei / Savivaldybės administracijai		+	
2.	Kelio juosta yra ne mažesnė kaip 4,5 m (Statybos techninis reglamentas STR 2.06.04:2014 „Gatvės ir vietinės reikšmės keliai. Bendrieji reikalavimai“)		+	
3.	Kelias nesibaigia akligatviu, o jeigu baigiasi akligatviu, jame yra apsisukimo aikštelė, kurios forma ir matmenys nustatyti aplinkos ministro tvirtinamuose statybos techniniuose reglamentuose (Gaisrinės saugos pagrindiniai reikalavimai)			+
Bendras kriterijų skaičius			2	1

Išvada: Pagal esamus kriterijus Komisija ~~pritaria~~/nepritaria (netinkamą variantą išbraukti), kad siūlomas Kelias būtų įtraukiamas į ~~Sąrašą~~/išbraukiamas iš ~~Sąrašo~~ (netinkamą variantą išbraukti), neatitinka pagrindinio kriterijaus.

Kelio atkarpa nuo kelio (Nr. VL8851) *Privažiuojamasis kelias prie Varkalabiškių g. 19 nuo kelio VL8826 Varkalabiškių g. iki Varkalabiškių g. 19, Varkalabiškių k., Rukainių sen., Vilniaus r.*

(Objekto vieta)

2025-12-09, Nr. 1.11.1

(Data, nagrinėjamo objekto eil. Nr.)

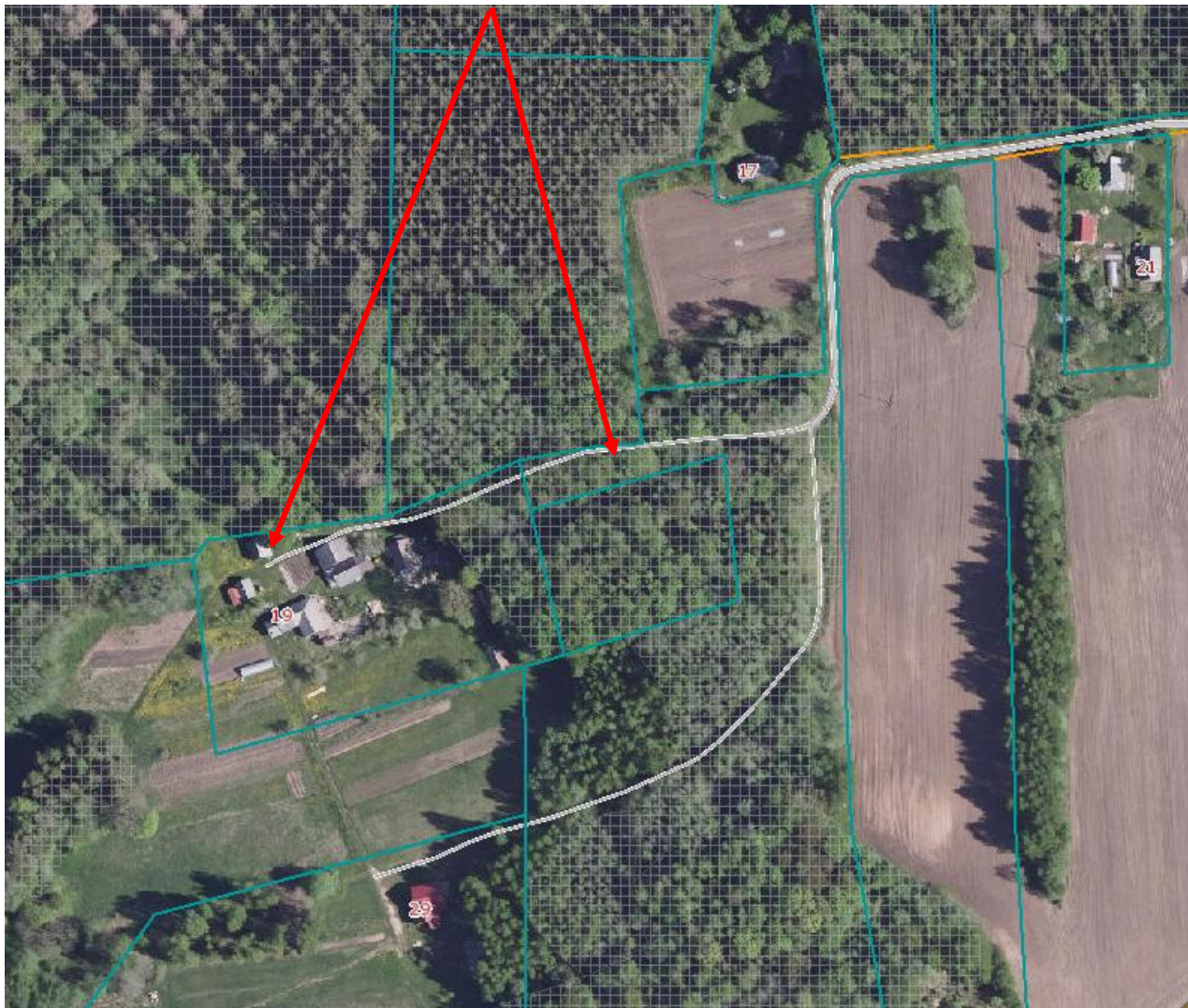

1 lentelė. Kelių įtraukimo kriterijai

El. Nr.	Kriterijaus pavadinimas	Pastabos	Taip	Ne
1.	Kelias yra laisvoje valstybinėje žemėje / Keliui suformuotas žemės sklypas priklauso Savivaldybei / Savivaldybės administracijai	Kelio ruožas kerta privatų žemės sklypą (Unik. Nr. 4180-0800-0024), Miško žemės sklypai		+
2.	Kelio juosta yra ne mažesnė kaip 4,5 m (Statybos techninis reglamentas STR 2.06.04:2014 „Gatvės ir vietinės reikšmės keliai. Bendrieji reikalavimai“)			+
3.	Kelias nesibaigia akligatviu, o jeigu baigiasi akligatviu, jame yra apsisukimo aikštelė, kurios forma ir matmenys nustatyti aplinkos ministro tvirtinamuose statybos techniniuose reglamentuose (Gaisrinės saugos pagrindiniai reikalavimai)			+
Bendras kriterijų skaičius			0	3

Išvada: Pagal esamus kriterijus Komisija ~~pritaria~~/nepritaria (netinkamą variantą išbraukti), kad siūlomas Kelias būtų įtraukiamas į Sąrašą/~~išbraukiamas iš Sąrašo~~ (netinkamą variantą išbraukti).

Kelio atkarpa nuo kelio (Nr. VL8851) *Privažiuojamasis kelias prie Varkalabiškių g. 19 nuo kelio VL8826 Varkalabiškių g. iki Varkalabiškių g. 29, Varkalabiškių k., Rukainių sen., Vilniaus r.*
(Objekto vieta)

2025-12-09, Nr. 1.12.1

(Data, nagrinėjamo objekto eil. Nr.)

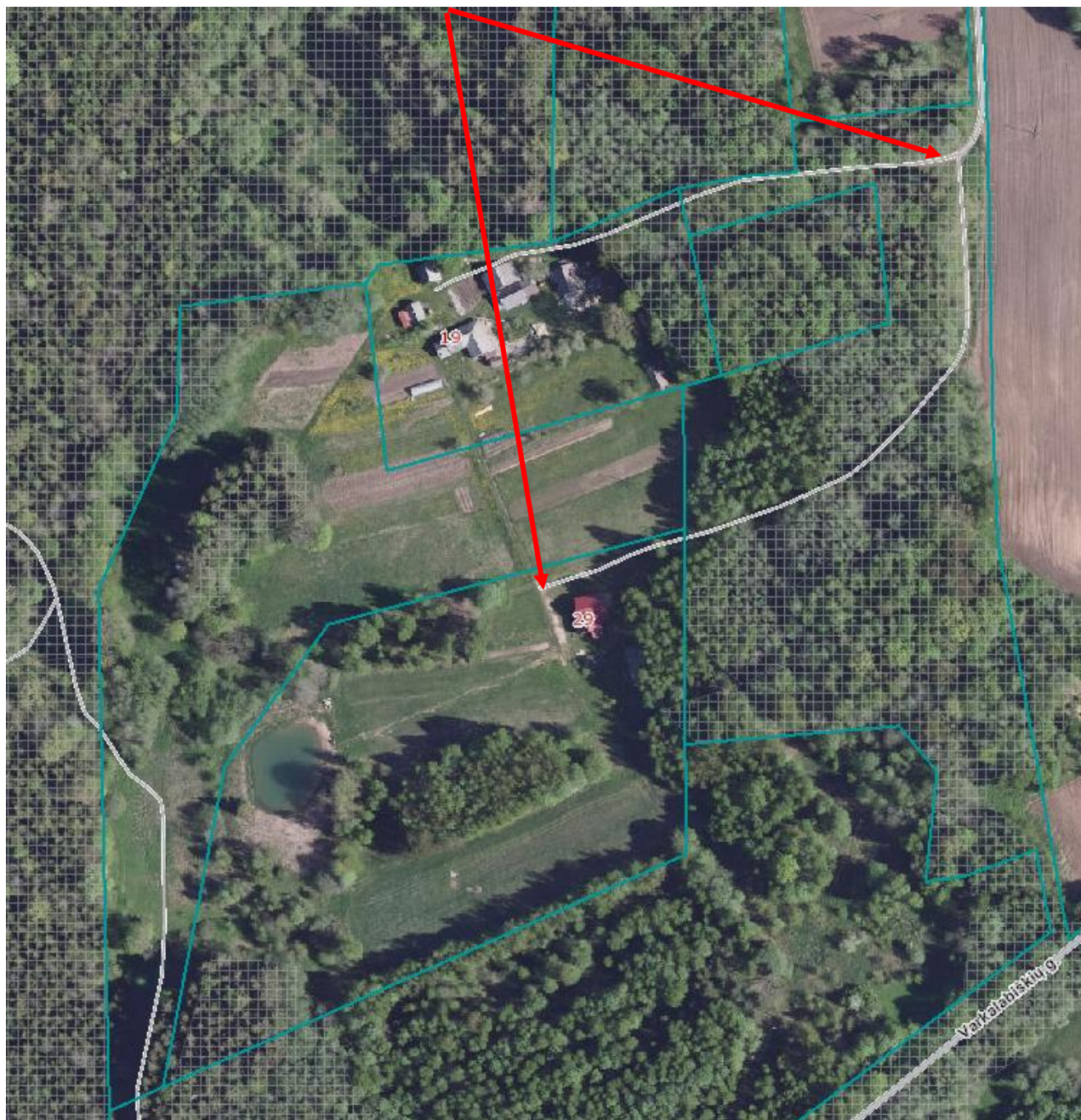

1 lentelė. Kelių įtraukimo kriterijai

El. Nr.	Kriterijaus pavadinimas	Pastabos	Taip	Ne
1.	Kelias yra laisvoje valstybinėje žemėje / Keliui suformuotas žemės sklypas priklauso Savivaldybei / Savivaldybės administracijai	Kelio ruožas kerta privatų žemės sklypą (Unik. Nr. 4400-5461-4614), Miško žemės sklypai		+

2.	Kelio juosta yra ne mažesnė kaip 4,5 m (Statybos techninis reglamentas STR 2.06.04:2014 „Gatvės ir vietinės reikšmės keliai. Bendrieji reikalavimai“)			+
3.	Kelias nesibaigia akligatviu, o jeigu baigiasi akligatviu, jame yra apsisukimo aikštelė, kurios forma ir matmenys nustatyti aplinkos ministro tvirtinamuose statybos techniniuose reglamentuose (Gaisrinės saugos pagrindiniai reikalavimai)			+
Bendras kriterijų skaičius			0	3

Išvada: Pagal esamus kriterijus Komisija ~~pritaria~~/nepritaria (netinkamą variantą išbraukti), kad siūlomas Kelias būtų įtraukiamas į Sąrašą/~~išbraukiamas iš Sąrašo~~ (netinkamą variantą išbraukti).

Kelio atkarpa nuo Žirgų g. (Nr. VL7917) iki Žirgų g. 2, Riešės k., Avižienių sen., Vilniaus r.
(Objekto vieta)

2025-12-09, Nr. 1.13.1

(Data, nagrinėjamo objekto eil. Nr.)



1 lentelė. Kelių įtraukimo kriterijai

El. Nr.	Kriterijaus pavadinimas	Pastabos	Taip	Ne
1.	Kelias yra laisvoje valstybinėje žemėje / Keliui suformuotas žemės sklypas priklauso Savivaldybei / Savivaldybės administracijai	Kelio ruožas kerta privatų žemės sklypą (Unik. Nr. 4400-0141-5758)		+
2.	Kelio juosta yra ne mažesnė kaip 4,5 m (Statybos techninis reglamentas STR 2.06.04:2014 „Gatvės ir vietinės reikšmės keliai. Bendrieji reikalavimai“)			+
3.	Kelias nesibaigia akligatviu, o jeigu baigiasi akligatviu, jame yra apsisukimo aikštelė, kurios forma ir matmenys nustatyti aplinkos ministro tvirtinamuose statybos techniniuose reglamentuose (Gaisrinės saugos pagrindiniai reikalavimai)			+
Bendras kriterijų skaičius			0	3

Išvada: Pagal esamus kriterijus Komisija ~~pritaria~~/nepitaria (netinkamą variantą išbraukti), kad siūlomas Kelias būtų įtraukiamas į Sąrašą/~~išbraukiamas iš Sąrašo~~ (netinkamą variantą išbraukti).

Kelio atkarpa nuo Žaliosios g. (Nr. VL8221), Didžiosios Riešės k., Riešės sen., Vilniaus r. iki Žaliosios g. 17B, Didžiosios Riešės k., Riešės sen., Vilniaus r.

(Objekto vieta)

2025-12-09, Nr. 1.14.1

(Data, nagrinėjamo objekto eil. Nr.)



1 lentelė. Kelių įtraukimo kriterijai

El. Nr.	Kriterijaus pavadinimas	Pastabos	Taip	Ne
1.	Kelias yra laisvoje valstybinėje žemėje / Keliui suformuotas žemės sklypas priklauso Savivaldybei / Savivaldybės administracijai		+	
2.	Kelio juosta yra ne mažesnė kaip 4,5 m (Statybos techninis reglamentas STR 2.06.04:2014 „Gatvės ir vietinės reikšmės keliai. Bendrieji reikalavimai“)		+	
3.	Kelias nesibaigia akligatviu, o jeigu baigiasi akligatviu, jame yra apsisukimo aikštelė, kurios forma ir matmenys nustatyti aplinkos ministro tvirtinamuose statybos techniniuose reglamentuose (Gaisrinės saugos pagrindiniai reikalavimai)			+
Bendras kriterijų skaičius			2	1

Išvada: Pagal esamus kriterijus Komisija ~~pritaria~~/nepitaria (netinkamą variantą išbraukti), kad siūlomas Kelias būtų įtraukiamas į Sąrašą/~~išbraukiamas iš Sąrašo~~ (netinkamą variantą išbraukti).

Raudonikių g., Didžiosios Riešės k., Riešės sen., Vilniaus r.
(Objekto vieta)

2025-12-09, Nr. 1.14.2

(Data, nagrinėjamo objekto eil. Nr.)

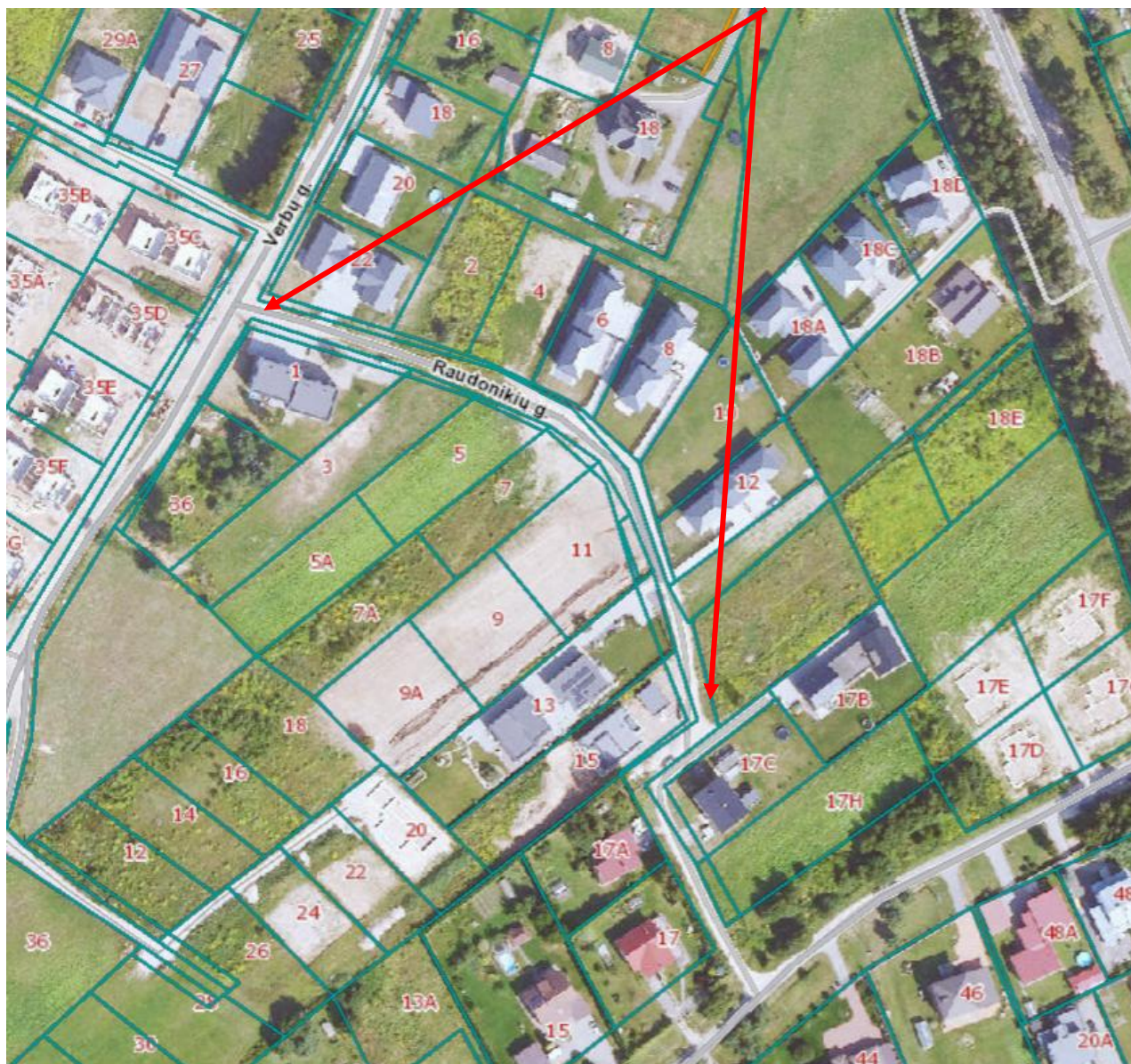

1 lentelė. Kelių įtraukimo kriterijai

El. Nr.	Kriterijaus pavadinimas	Pastabos	Taip	Ne
1.	Kelias yra laisvoje valstybinėje žemėje / Keliui suformuotas žemės sklypas priklauso Savivaldybei / Savivaldybės administracijai		+	
2.	Kelio juosta yra ne mažesnė kaip 4,5 m (Statybos techninis reglamentas STR 2.06.04:2014 „Gatvės ir vietinės reikšmės keliai. Bendrieji reikalavimai“)	Laisvos valstybinės žemės plotis 3,0 m		+
3.	Kelias nesibaigia akligatviu, o jeigu baigiasi akligatviu, jame yra apsisukimo aikštelė, kurios forma ir matmenys nustatyti aplinkos ministro tvirtinamuose statybos techniniuose reglamentuose (Gaisrinės saugos pagrindiniai reikalavimai)		+	
Bendras kriterijų skaičius			2	1

Išvada: Pagal esamus kriterijus Komisija ~~pritaria~~/nepitaria (netinkamą variantą išbraukti), kad siūlomas Kelias būtų įtraukiamas į Sąrašą/~~išbraukiamas iš Sąrašo~~ (netinkamą variantą išbraukti).

Kelio atkarpų pratęsimo, sutrumpinimo, tikslinimo, pavadinimų tikslinimo, kelio ar gatvės kategorijos nustatymo, keitimo bei juostos ar raudonųjų linijų pločio nustatymo, keitimo klausimai

- 1) Kelio Nr. VL7233 Lyglaukių g., Paliepių k., Nemėžio sen., raudonųjų linijų pločio keitimas (2025-11-10 prašymo Nr. G-60517). Esamas raudonųjų linijų plotis 20 m. Nepritarta raudonųjų linijų keitimui, atsižvelgiant į tai, kad teritorijoje nėra pilnai išvystyta infrastruktūra.
- 2) Kelio Nr. VL7459 Taikos g., Zujūnų k., Zujūnų sen., raudonųjų linijų pločio keitimas (2025-11-24 prašymo Nr. G-62836). Esamas raudonųjų linijų plotis 12 m. Pritarta raudonųjų linijų keitimui. Mažinamas raudonųjų linijų plotis iki 7 m, atsižvelgiant į statybos techninį reglamentą STR 2.06.04:2014 „Gatvės ir vietinės reikšmės keliai. Bendrieji reikalavimai“ 33 p. bei į esamą užstatymą.
- 3) Kelio Nr. VL9828 Voveraičių g., Saldenės k., Avižienių sen., raudonųjų linijų pločio keitimas (2025-12-03 prašymo Nr. G-64554). Esamas raudonųjų linijų plotis 12 m. Pritarta raudonųjų linijų keitimui. Mažinamas raudonųjų linijų plotis iki 6 m atkarpoje nuo Lazdynų g. iki Žemynos g., atsižvelgiant į statybos techninį reglamentą STR 2.06.04:2014 „Gatvės ir vietinės reikšmės keliai. Bendrieji reikalavimai“ 33 p. bei į esamą užstatymą. Keliui Nr. VL9828 suteikta kategorija – Ds.
- 4) Kelio Nr. VL1560 Medikiškių g., Didžiosios Riešės k. ir Nr. VL1561 Medikiškių g., Kalino k., Riešės sen., apjungimas suteikiant bendrą Nr. VL1560 Medikiškių g., Kalino k., Riešės sen., trasos ilgis 1,194 km, kategorija C – 20 m, unikalus statinio Nr. 4400-5190-6015.
- 5) Kelio Nr. VL9818 Žirgyno g., Bendorių k., Avižienių sen., trasos ilgio keitimas iš 1,583km į 1,700 km.
- 6) Kelio Nr. VL8319 Ropėnų g., Ropėnų k., Kalvelių sen., trasos ilgio keitimas iš 1,621 km į 1,661 km, atlikti kadastriniai matavimai suteiktas statinio Nr. 4400-6689-8190 (0,587 km) ir Nr. 4400-6691-0062 (1,661 km).
- 7) Kelio Nr. VL8445 Draugystės g., Galgių k., Mickūnų sen., trasos ilgio keitimas iš 0,199 km į 0,229 km, atlikti kadastriniai matavimai suteiktas statinio Nr. 4400-6670-2723.
- 8) Kelio Nr. VL2174 Kryžkelis-Padvarninkai-Tribilai, Rukainių sen., atlikti kadastriniai matavimai suteiktas statinio Nr. 4400-6651-1464 (1,446 km).
- 9) Kelio Nr. VL8816 Kunigo Povilo Ksavero Bžostovskio g., Rukainių k., Rukainių sen., trasos ilgio keitimas iš 1,906 km į 2,131 km atlikti kadastriniai matavimai suteiktas statinio Nr. 4400-5426-0625 (1,536 km) ir Nr. 4400-5438-2808 (0,595 km).

DETALŪS METADUOMENYS

Dokumento sudarytojas (-ai)	Vyr. specialistė Marina Zablockaja
Dokumento pavadinimas (antraštė)	Kelių ir gatvių įtraukimo į Vilniaus rajono savivaldybės vietinės reikšmės kelių ir gatvių sąrašą, komisijos posėdžio protokolas Nr. 5/2025
Dokumento registracijos data ir numeris	2025-12-15 Nr. VD-28613(3.7 E)
Adresatas	–
Dokumentą derino	Vyr. specialistas Matas Duoblys
Veiksmo atlikimo data ir laikas	2025-12-12 12:49:09
Dokumentą derino	Vedėjas Jurijus Jelinskis
Veiksmo atlikimo data ir laikas	2025-12-12 15:50:18
Dokumentą derino	Vyr. specialistas Romuald Dadelo
Veiksmo atlikimo data ir laikas	2025-12-15 12:19:58
Dokumentą pasirašė	Administracijos vyr. patarėjas (turintis pavaldžių) Vytautas Palevičius
Veiksmo atlikimo data ir laikas	2025-12-15 12:28:10
Registratorius	Vyr. specialistė Mažena Skorulskienė
Veiksmo atlikimo data ir laikas	2025-12-15 12:29:08
Dokumento nuorašo atspausdinimo data ir jį atspausdinęs darbuotojas	2025-12-15 atspausdino Vyr. specialistė Marina Zablockaja

Nuorašas tikras
Vilniaus rajono savivaldybės administracija
2025-12-15