

**Techninių eismo reguliavimo priemonių schema Nr. 2026-06-05/1**

3 PRAŠYMAS: 2026-04-28 Nr. VD-12761

Vilniaus r. sav., Marijampolio sen., Galinių k., Trumpojoje g. (Nr. VL9462)



Situacijos schema

Taške 1 – dvigubas sferinis kelio  
veidrodis.



**Derina:**

Komisijos pirmininkas Susisiekimo skyriaus vedėjas Jurijus Jelinskis

Parengė komisijos sekretorė Ana Borovik

**Techninių eismo reguliavimo priemonių schema Nr. 2026-06-05/2**

4 PRAŠYMAS: 2026-04-28 Nr. VD-12760

Vilniaus r. sav., Marijampolio sen., Parudaminio k., Mokyklos g. (Nr. VL9403)

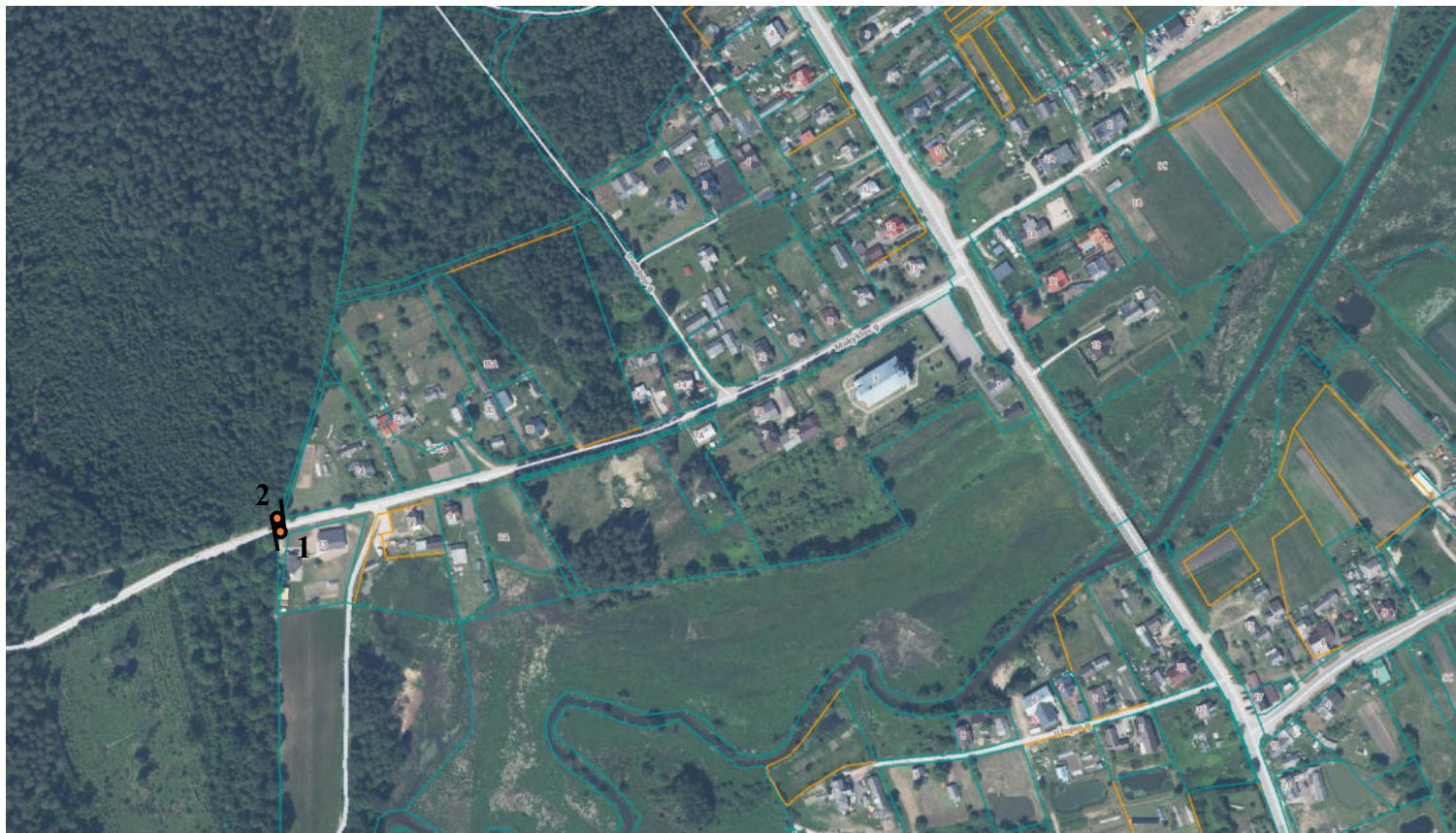

Taške 1 – kelio ženklas  
Nr. 551 „Gyvenvietės  
pradžia“ – Parudaminys;



Taške 2 – kelio ženklas  
Nr. 551 „Gyvenvietės  
pabaiga“ – ~~Parudaminys~~.



**Derina:**

Komisijos pirmininkas Susisiekimo skyriaus vedėjas Jurijus Jelinskis

Parengė komisijos sekretorė Ana Borovik

**Techninių eismo reguliavimo priemonių schema 2026-06-05/3**

5 PRAŠYMAS: 2026-04-29, Nr. G-23067

Vilniaus r. sav., Mickūnų sen., Parūdupių k., Parūdupių g.



Situacijos schema.

Taške 1, 3 – kelio ženklas Nr. 151 „Greičio mažinimo priemonė“;

Taške 2 – greitį mažinantis kalmelis (trapecinės formos, su horizontaliuoju ženkliniu Nr. 1.25. ir signaliniais stulpeliais Nr. 2.4. (4 vnt.).

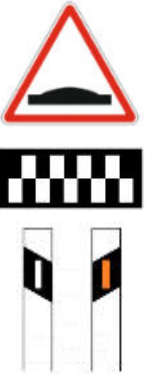

**Derina:**

Komisijos pirmininkas Susisiekimo skyriaus vedėjas Jurijus Jelinskis

Parengė komisijos sekretorė Ana Borovik

Techninių eismo reguliavimo priemonių schema Nr. 2026-06-05/4  
8 PRAŠYMAS: 2026-05-06 Nr. VD-13731  
Vilniaus r. sav., Juodšilių sen., Valčiūnų k., Draugystės g. (Nr. VL9738).

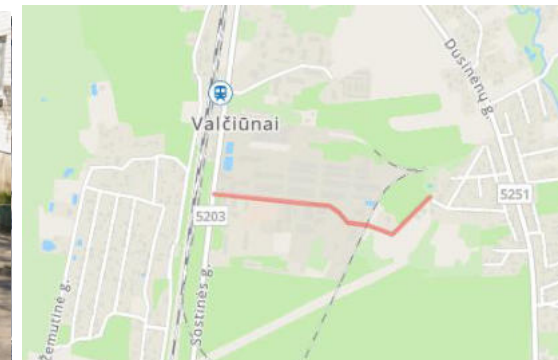

Situacijos schema.

Taške 1, 5, 7, 9 – kelio ženklas Nr. 534 „Pėsčiųjų perėja“;

Taške 2, 4, 6, 10 – kelio ženklas Nr. 533 „Pėsčiųjų perėja“;

Taške 3, 8 – pėsčiųjų perėja su horizontaliuoju ženkliniu 1.13.1 „Zebras ir Nr. 1.25.



Pėsčiųjų perėja gali būti įrengta su sąlyga, kad bus įrengtas kryptinis apšvietimas. Kryptinis pėsčiųjų perėjų apšvietimas išdėstomas ir įrengiamas taip, kad pėsčiųjų perėja ir besiribojančios pėsčiųjų, besirengiančių kirsti gatvę, laukimo vietos būtų apšviestos tinkama kryptimi.

**Derina:**

Pirmininkas susisiekimo skyriaus vedėjas Jurijus Jelinskis

Parengė komisijos sekretorė Ana Borovik

Techninių eismo reguliavimo priemonių schema Nr. 2026-06-05/5

10 PRAŠYMAS: 2026-05-06 Nr. VD-13704

Vilniaus r. sav., Marijampolio sen., Arliškių vs.



Situacijos schema

Taške 1, 3 – kelio ženklas Nr. 551  
„Gyvenvietės pradžia“ – Arliškių vs.;

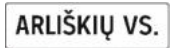

Taške 2, 4 – kelio ženklas Nr. 551  
„Gyvenvietės pabaiga“ – ~~Arliškių vs.~~



**Derina:**

Komisijos pirmininkas Susisiekimo skyriaus vedėjas Jurijus Jelinskis

Parengė komisijos sekretorė Ana Borovik

**Techninių eismo reguliavimo priemonių schema 2026-06-05/6**

11 PRAŠYMAS: 2026-05-07, Nr. G-24498

Vilniaus r. sav., Pagirių sen., Keturiasdešimt Totorių k., Totorių g.

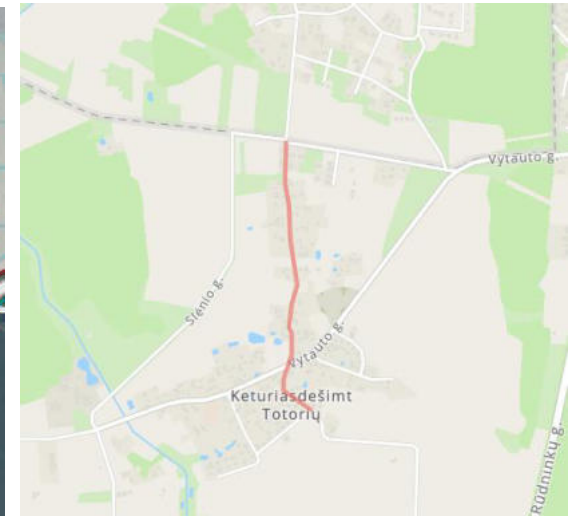

Situacijos schema.

Taške 1, 3, 4, 6 – kelio ženklas Nr. 151 „Greičio mažinimo priemonė“;

Taške 2, 5 – greitį mažinantis kalmelis (trapecinės formos, su horizontaliuoju ženklinimu Nr. 1.25. ir signaliniais stulpeliais Nr. 2.4. (4 vnt.).

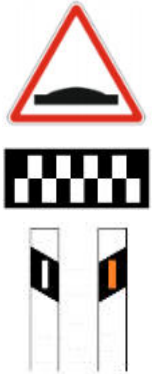

**Derina:**

Komisijos pirmininkas Susisiekimo skyriaus vedėjas Jurijus Jelinskis

Parengė komisijos sekretorė Ana Borovik

Techninių eismo reguliavimo priemonių schema Nr. 2026-06-05/7

12 PRAŠYMAS: 2026-05-08 Nr. G-24929

Vilniaus r. sav., Zujūnų sen., Geležių k., Smėlio g.



Taške 1 – sferinis kelio veidrodis.



**Derina:**

Komisijos pirmininkas Susisiekimo skyriaus vedėjas Jurijus Jelinskis

Parengė komisijos sekretorė Ana Borovik

**Techninių eismo reguliavimo priemonių schema Nr. 2026-06-05/8**

13 PRAŠYMAS: 2026-05-13 prašymas Nr. VD-J14569

Vilniaus r. sav., Zujūnų sen., Gudelių k.



Situacijos schema

Taške 1, 2 – apsauginis kelio atitvaras, apie 60 metrų.



\*apsauginių kelio atitvarų įrengimo pavyzdys

**Derina:**

Pirmininkas susisiekimo skyriaus vedėjas Jurijus Jelinskis

Parengė komisijos sekretorė Ana Borovik

**Techninių eismo reguliavimo priemonių schema Nr. 2026-06-05/9**

14 PRAŠYMAS: 2026-05-13 prašymas Nr. VD-J14569

Vilniaus r. sav., Zujūnų sen., Pasienių k.



Situacijos schema

Taške 1 – apsauginis kelio atitvaras, apie 60 metrų;



\*apsauginių kelio atitvarų įrengimo pavyzdys

Taške 2 – apsauginis kelio atitvaras, apie 70 metrų.



\*apsauginių kelio atitvarų įrengimo pavyzdys

**Derina:**

Pirmininkas susisiekimo skyriaus vedėjas Jurijus Jelinskis

Parengė komisijos sekretorė Ana Borovik

Techninių eismo reguliavimo priemonių schema Nr. 2026-06-05/10

16 PRAŠYMAS: 2026-05-13 Nr. G-25765

Vilniaus r. sav., Rudaminos sen., Šveicarų k., Dailės g.



Situacijos schema

Taške 1 – sferinis kelio veidrodys.



**Derina:**

Komisijos pirmininkas Susisiekimo skyriaus vedėjas Jurius Jelinskis

Parengė komisijos sekretorė Ana Borovik

**Techninių eismo reguliavimo priemonių schema Nr. 2026-06-05/11**

**1 PRAŠYMAS: PAPILDOMAI SVARSTYTA**

Vilniaus r. sav., Zujūnų sen., Dvarkščių k.

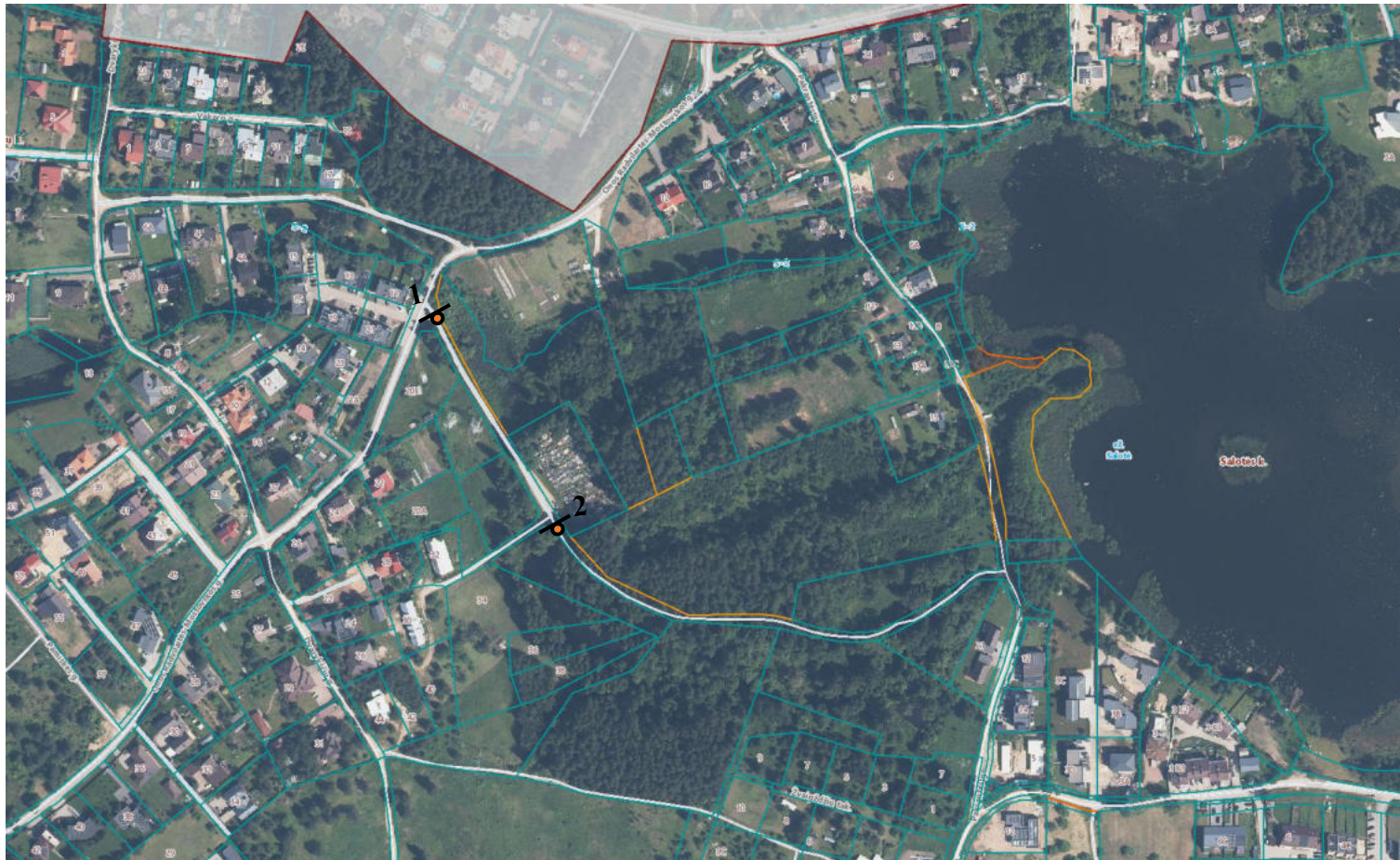

Situacijos schema

Taške 1 – kelio ženklas Nr. 301 „Įvažiuoti draudžiama“ su papildoma lentele Nr. 801 „Atstumas iki objekto“ – 170 m su papildoma lentele Nr. 826 „Galiojimo laikas“ – (6-9 h);



**170m**

**6-9h**

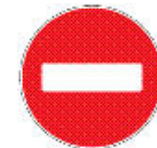

**6-9h**

Taške 2 - kelio ženklas Nr. 301 „Įvažiuoti draudžiama“ su papildoma lentele Nr. 826 „Galiojimo laikas“ – (6-9 h).

**Derina:**

Komisijos pirmininkas Susisiekimo skyriaus vedėjas Jurijus Jelinskis

Parengė komisijos sekretorė Ana Borovik

Techninių eismo reguliavimo priemonių schema Nr. 2026-06-05/12

4 PRAŠYMAS: PAPILDOMAI SVARSTYTA

Vilniaus r. sav., Juodšilių sen., Juodšiliuose, Parko g. (Nr. VL9702)



Situacijos schema

Taške 1 – kelio ženklas Nr. 611  
„Aklakelis“.



**Derina:**

Komisijos pirmininkas Susisiekimo skyriaus vedėjas Jurijus Jelinskis

Parengė komisijos sekretorė Ana Borovik