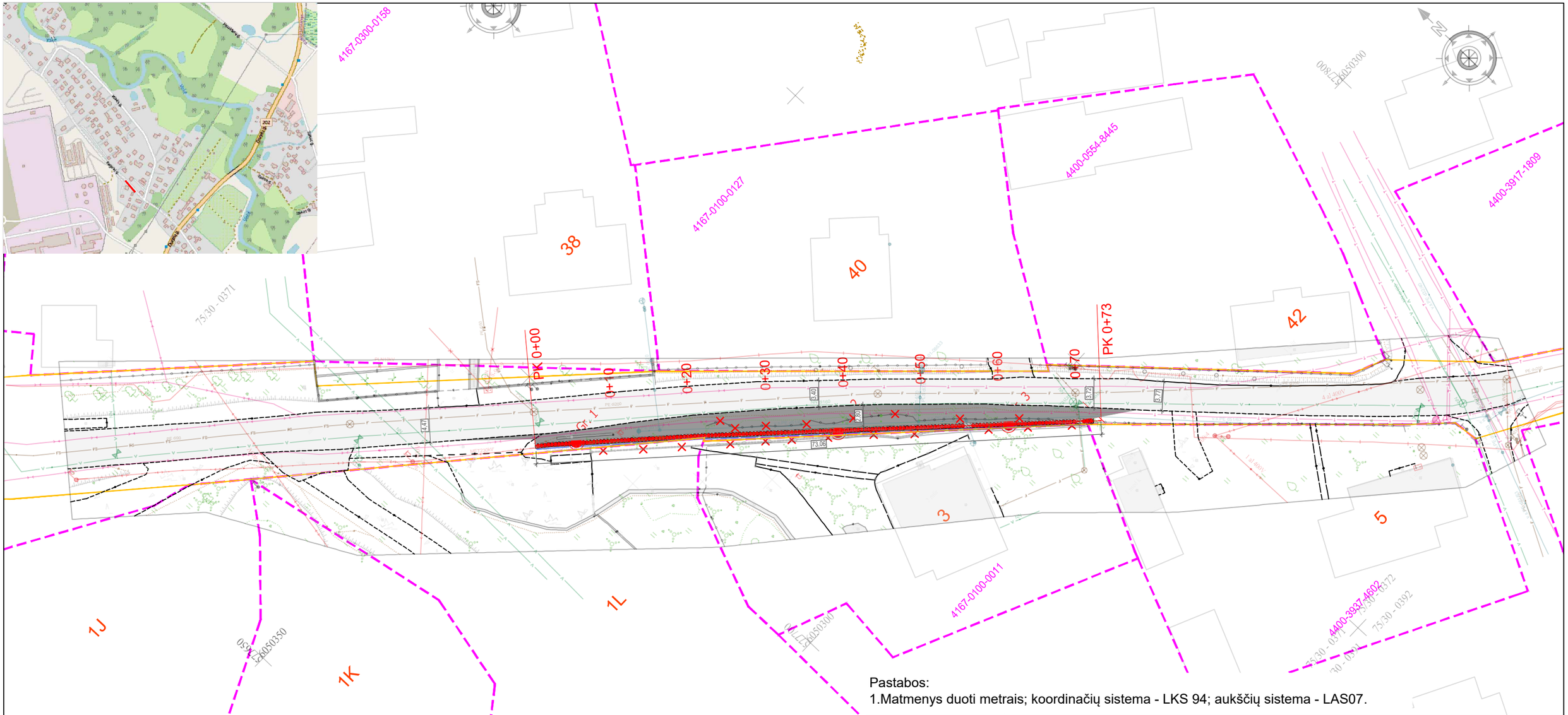

Pastabos:
1.Matmenys duoti metrais; koordinačių sistema - LKS 94; aukščių sistema - LAS07.

SUTARTINIAI ŽYMĖJIMAI

- Sklypų ribos
- Statinio ribos
- Projektuojama atraminė sienelė
- Projektuojama asfalto danga
- Projektuojamas drenažas
- Demontuojama

0	2024-03	Projektiniai pasiūlymai
	Išleidimo data	Laidos statusas. Keitimo priežastis (jei taikoma)

JANDAS
UAB "Jandas"

37471	SPDV	Tadas Jančiauskas	

Statinio projekto pavadinimas:
Susisiekimo komunikacijų paskirties statinio - atraminės sienelės,Vilniaus r. sav., Pagirių sen., Pagirių k., Pagirių g. (Nr. VL8036) statybos techninis darbo projektas

Brėžinio pavadinimas:
Projektinių sprendinių planas M 1:500

Laida: 0

Statytojas / Užsakovas:
Vilniaus rajono savivaldybė

Brėžinio žymuo:
CPO277954/2023-˜ PP-01

Lapas	Lapų
1	1